

PREFEITURA DE SÃO CARLOS  
ARQUIVO DE OBRAS

PREFEITURA DE TRÊS CORAÇÕES  
ARQUIVO DE OBRAS

214500

178230

178230

178230

178230

178230

178230

178230

178230

178230

178230

178230

178230

178230

178230

ÁREA	Nº	%	CARACTERÍSTICA DAS ÁREAS
TERRENO	12000,00	100,00	TERRENO EM LOTEAMENTO
LOTES	12000,00	100,00	TERRENO EM LOTEAMENTO
ÁREAS	12000,00	100,00	TERRENO EM LOTEAMENTO
ESQ. CORRELA	12000,00	100,00	TERRENO EM LOTEAMENTO
ÁREA DO LOTE	12000,00	100,00	TERRENO EM LOTEAMENTO
ÁREA DO LOTE	12000,00	100,00	TERRENO EM LOTEAMENTO
ÁREA DO LOTE	12000,00	100,00	TERRENO EM LOTEAMENTO
ÁREA DO LOTE	12000,00	100,00	TERRENO EM LOTEAMENTO

PREFEITURA TRÊS CORAÇÕES  
ARQUIVO DE OBRAS

PREFEITURA DE TRÊS CORAÇÕES  
ARQUIVO DE OBRAS

BPS TERRAPLENAGEM LTDA

PROJETO URBANÍSTICO

LOTAMENTO PARA CONDOMÍNIO DE CONDOMÍNIO RESIDENCIAL "SANTA RITA"

PROJETO URBANÍSTICO

PROJETO URBANÍSTICO

PROJETO URBANÍSTICO

PROJETO URBANÍSTICO

PROJETO URBANÍSTICO

PROJETO URBANÍSTICO

PROJETO URBANÍSTICO

PROJETO URBANÍSTICO

PROJETO URBANÍSTICO

PROJETO URBANÍSTICO

PROJETO URBANÍSTICO

PROJETO URBANÍSTICO

PROJETO URBANÍSTICO

PROJETO URBANÍSTICO

PROJETO URBANÍSTICO

PROJETO URBANÍSTICO

PROJETO URBANÍSTICO

PROJETO URBANÍSTICO

12/11/9

8.00

14.00

100

235

588.60

11470.00 m<sup>2</sup>

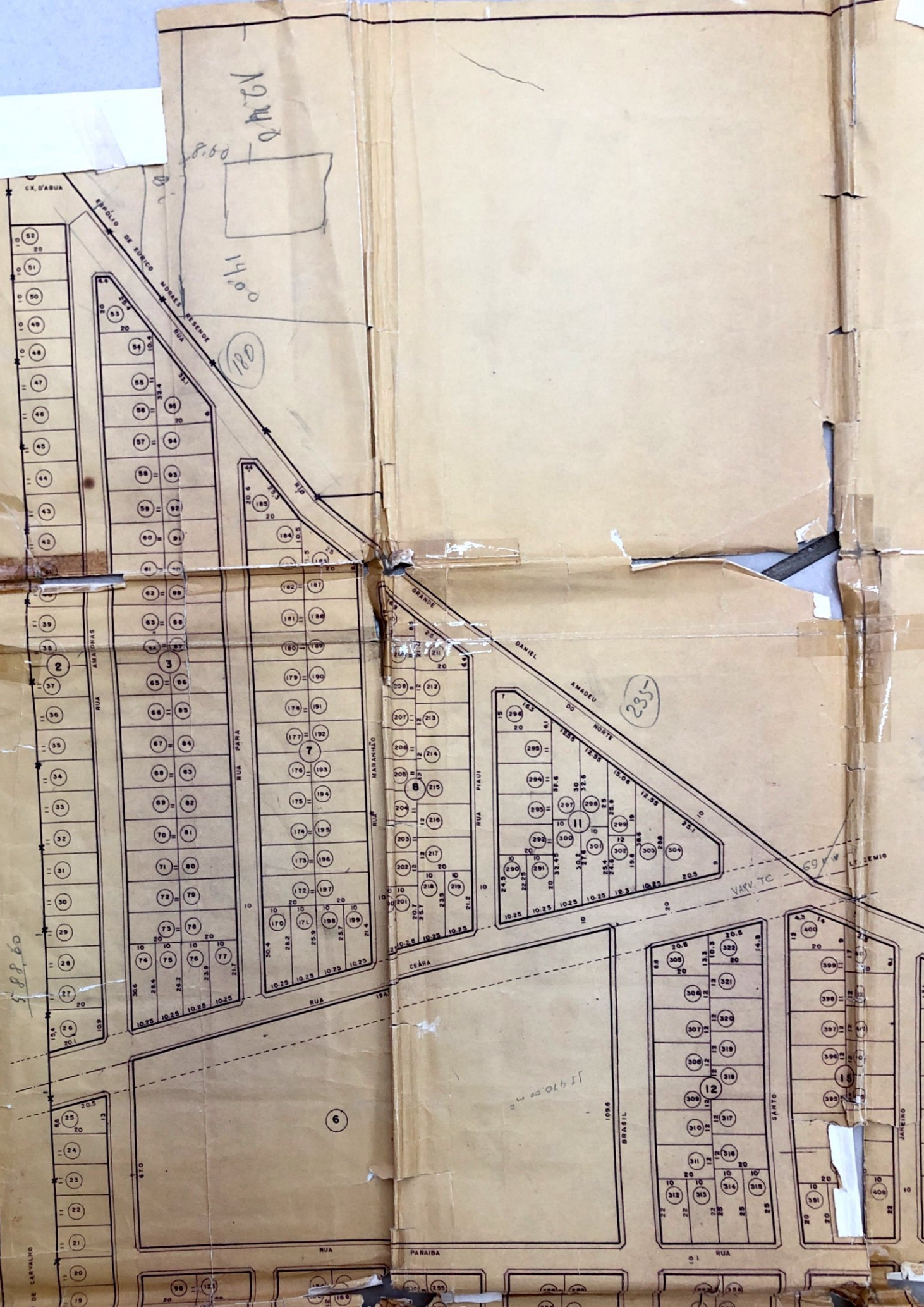

588,60

DE CARVALHO

AVENIDA BRISA N. 1.000  
N.º 500

TRES  
CORACOES

320,64  
20,04  
340,68  
317,68  
725,68

250  
150,34  
20,30  
720,30

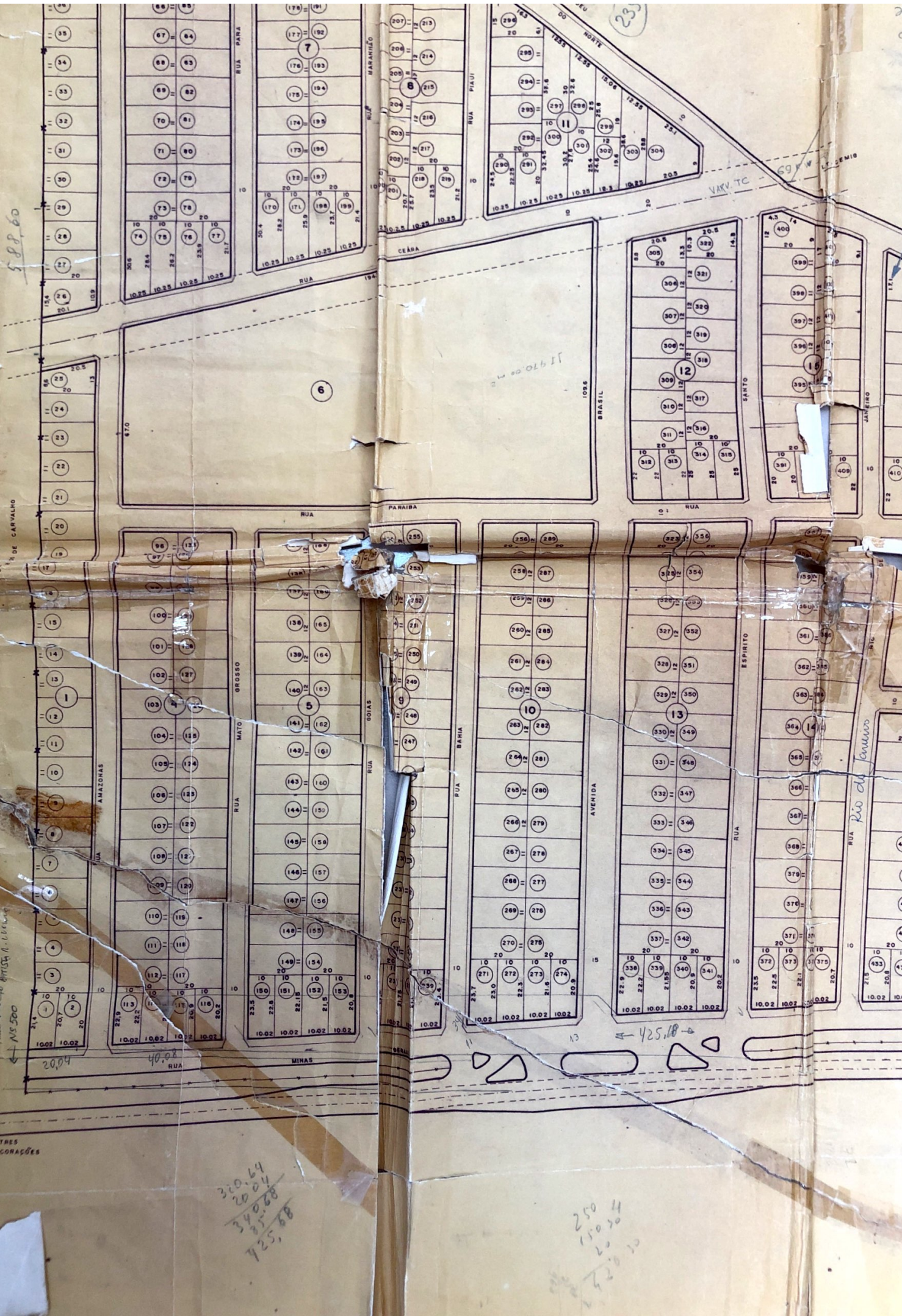

425,18

233

VAV. TC 69 W

Rua Rio de Janeiro

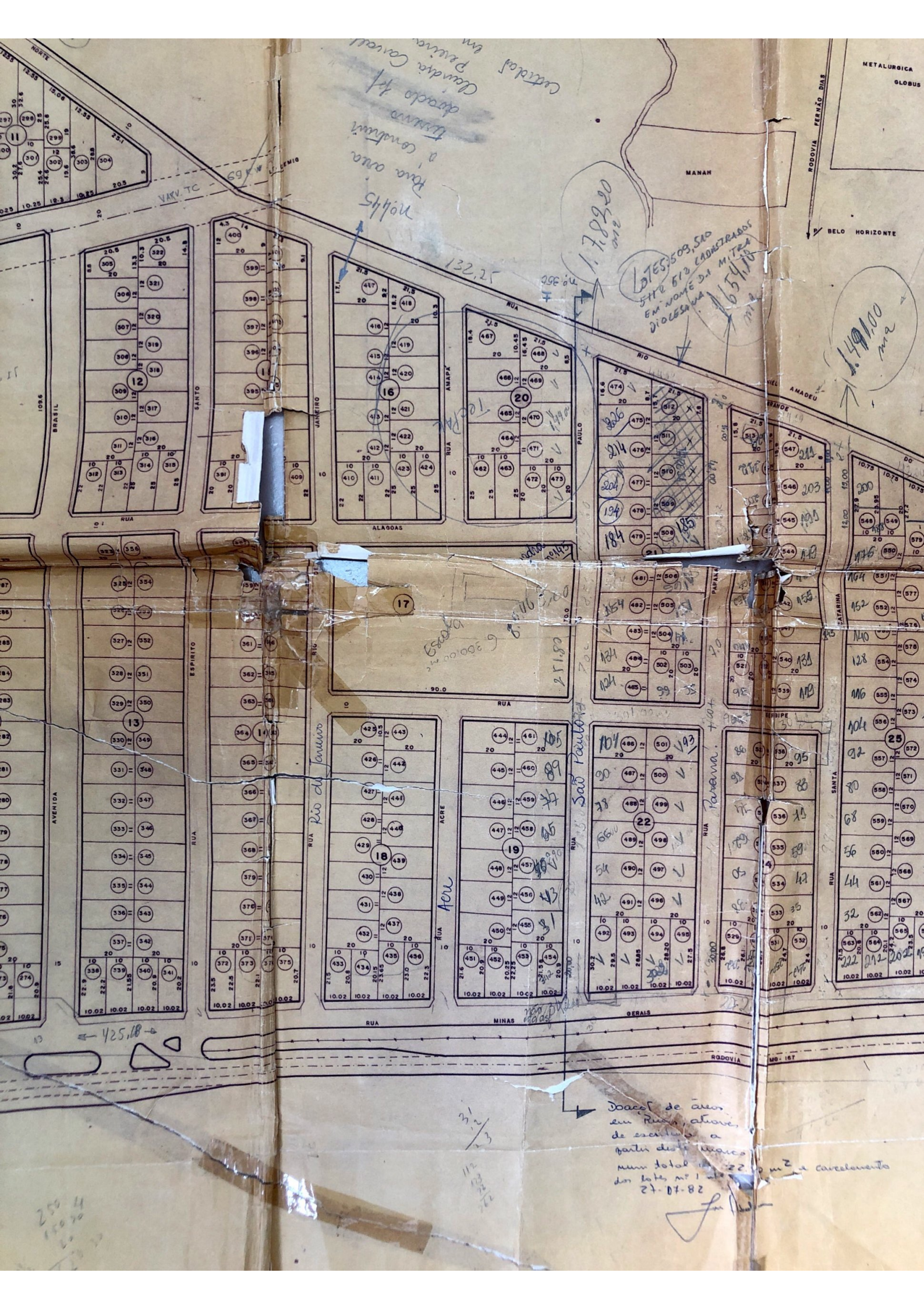

Cadastral em Claudio Corvelo  
dividido em  
Terreno  
a construir  
Rua Ana  
Rua Paulo

Lotes 509, 510  
em nome da MTEA  
Diocesana 1654/16

1491,00  
m<sup>2</sup>

Escada  
22 m<sup>2</sup> 00,00 9  
25,00

Rua São Francisco

Dacel de area  
em Rua, abacos,  
de escadas a  
partir dos marcos  
num total de 22 m<sup>2</sup>  
a carceramento  
dos lotes n. 1 a 22 m<sup>2</sup>  
a carceramento  
27-10-82

250 4  
150 20  
20 20

BELO HORIZONTE

1.491,00 m<sup>2</sup>

3.998,60 m<sup>2</sup>

1.166,20 m<sup>2</sup>

1.007 m<sup>2</sup>

841,40 m<sup>2</sup>

24

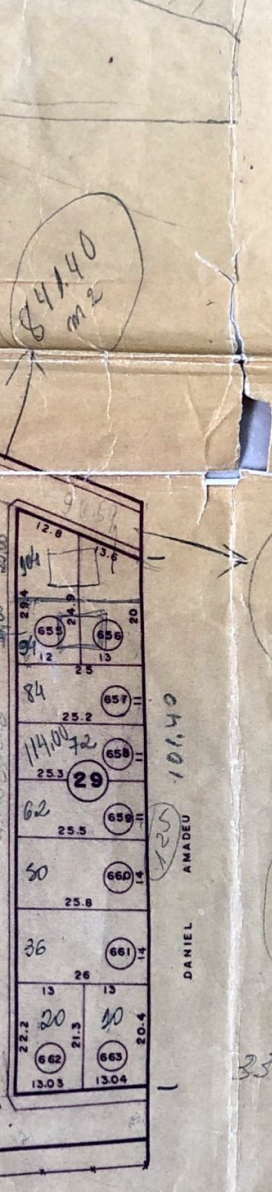
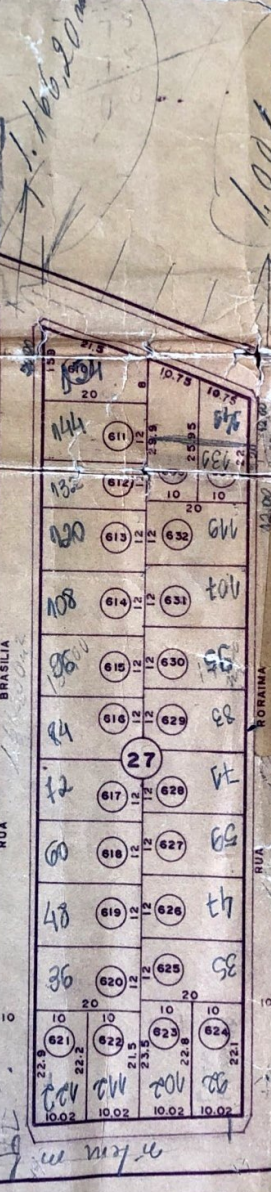
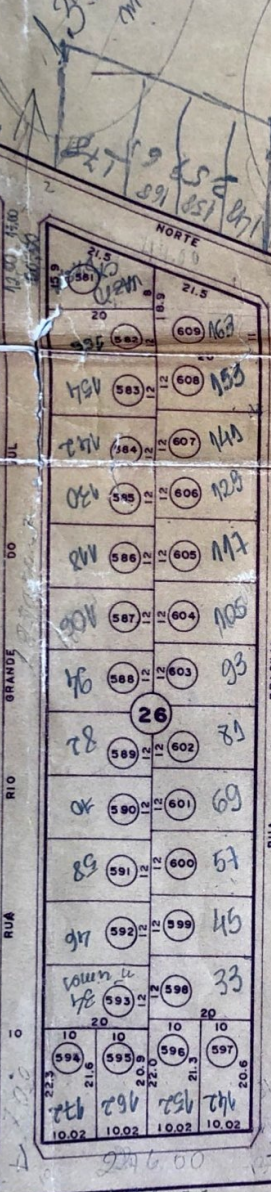
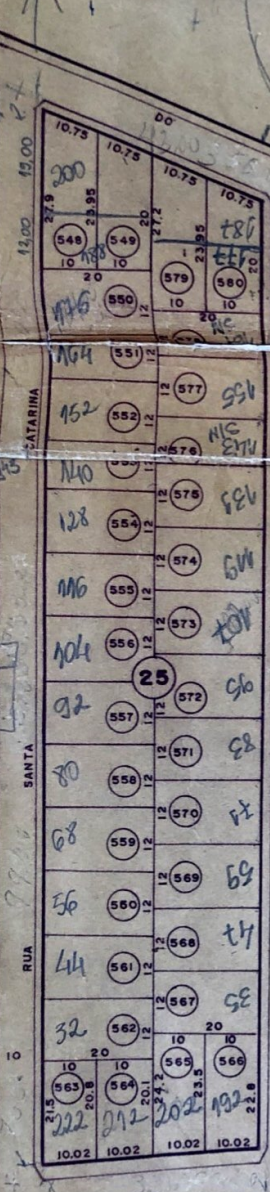
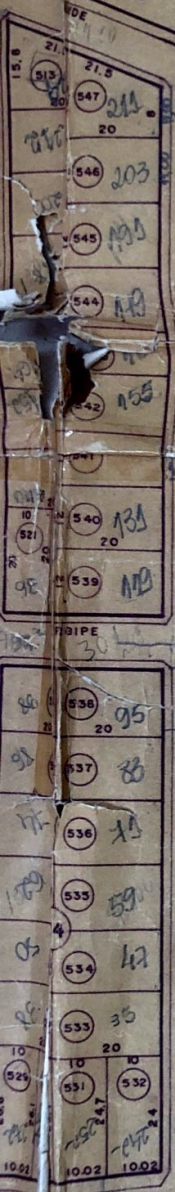

PREFEITURA DE TR  
ARQUIVO DE  
QUIVO DE OBRAS